

# POZMEŇOVACÍ NÁVRH NA UZNESENIE

z Mestského zastupiteľstva v Nitre, konaného dňa 27.06.2024

**K Materiálu č.:** 395/2024

**Meno poslanca:** Pavol Obertáš

## Návrh na uznesenie:

Do prílohy č.1 sa na konci tabuľky dopĺňajú zóny K-A, K-B a DV-A s k nim prináležiacimi úsekmi miestnych ciest, dobou spoplatnenia, cenou za parkovacie lístky a poznámkami (vyznačené červenou)

| Zóna | Úseky miestnych ciest určené na dočasné parkovanie motorových vozidiel  | Doba spoplatnenia  | cena za parkovacie lístky                                | Poznámky  |
|------|---|--|--|---|
| SM-A | Andreja Šulgana, Bernolákova, Boženy Nemcovej, Cintorínska, Coborihu, Československej armády, Damborského, Ďurkova, Farská, Fraňa Mojtu, Hodálova, Hollého, Hornotabánska, Janka Kráľa, Jozefa Vuruma, Kmeťkova, Krátka, Kupecká, Kúpeľná, Mariánska, Mlynská, Mostná, Mudroňova, Na Vfšku, Osvaldova, Palárikova, parkovisko pred Domom služieb, Piaristická, Podzámska, Pri Červenom kríži, Sládkovičova, Skalná, Svätoplukovo námestie, Školská, Štefánikova, Štrková, Štúrova, Vajanského, Wilsonovo nábrežie, Za Ferenitkou, Župné námestie, 7.pešieho pluku | Pracovný deň:<br>00:00-18:00<br>22:00-00:00<br><br>Sobota<br>00:00-12:00<br><br>Nedeľa, sviatok:<br>22:00-00:00  | 1.hodina – 1,0€<br><br>Každá ďalšia začatá hodina – 2,0€ | Na parkovisku pred Domom služieb sa, v súlade s dopravným značením, akceptuje úhrada aj prostredníctvom parkovacích kariet PK-R, PK-A a PK-N platných v zóne SM-B;<br><br>Na Župné námestie a Podzámska sa, v súlade s dopravným značením, akceptuje aj úhrada prostredníctvom parkovacích kariet PK-R, PK-A a PK-N platných v zóne SM-D; |
|      | Parkové nábrežie, Na Predmostí  | Pondelok-Nedeľa:<br>00:00-24:00  |  |   |
| SM-B | Branekého, Ďurkova, Fabrická, Hollého, Hviezdna, Janka Kráľa, Jesenského, Koceľova, Kollárova, Nová, Palánok, Párovská, Priehradná, Schurmanova, Stavbárska, Svetlá, Štúrova, Tulipánová, Vikárska, Vodná,  | Pracovný deň:<br>00:00-18:00<br>22:00-00:00<br><br>Sobota:<br>00:00-12:00<br><br>Nedeľa, sviatok:<br>22:00-00:00 | 1.hodina – 1,0€<br><br>Každá ďalšia začatá hodina – 1,0€ | Na ul.Palánok sa, v súlade s dopravným značením, akceptuje aj úhrada prostredníctvom parkovacích kariet PK-R, PK-A a PK-N platných v zóne SM-A;   |
| SM-C | Banská, Borová, Československej armády, Chalupkova, Družstevná, Hožova, Jarmočná, Jaskyňová, Jánošíkova, Kalinčiakova, Kalvária, Kalvárska, Kasalova, Kluchova, Kraskova, Kréméryho, Kukučínova, Mariánska dolina, Misionárska, Moyzesova, Nálepka, Palackého, Petra Benického, Pútnická, Riečna, Richtára Peregrína, Rázusova, Robotnícka, Spojovacia, Staničná, Špitálska, Štefánikova trieda, Wilsonovo nábrežie, 8.Mája   | Pracovný deň:<br>00:00-18:00<br>22:00-00:00<br><br>Sobota:<br>00:00-12:00<br><br>Nedeľa, sviatok:<br>22:00-00:00 | 1.hodina – 1,0€<br><br>Každá ďalšia začatá hodina – 1,0€ |   |
| SM-D | Horný Palánok, Kráľovská cesta, Malá, Nám. Jána Pavla II., Pribinovo námestie, Samova, Východná,  | Pondelok-Piatok:<br>00:00-06:00<br>08:00-17:30<br>20:00-00:00  | 1.hodina—2,0€  |   |

|      |   |   |   |  |
|------|---|---|---|--|
|      |   | <p>Sobota:<br/>00:00-06:00<br/>08:00-12:00</p> <p>Nedeľa:<br/>00:00-06:00<br/>13:00-17:30<br/>20:00-00:00</p>               | <p>Každá ďalšia<br/>začatá hodina –<br/>3,0€</p>                        |  |
| CH-A | Lomnická, Ľudovíta Okánika, Nábrežie Mládeže,<br>Slančíkovej, Tr.A.Hlinku,  | <p>Pracovný deň:<br/>00:00-18:00<br/>22:00-00:00</p> <p>Sobota:<br/>00:00-06:00</p> <p>Nedeľa, sviatok:<br/>22:00-00:00</p> | <p>1.hodina – 1,0€</p> <p>Každá ďalšia<br/>začatá hodina –<br/>1,0€</p> |  |
| K-A  | Alexyho, Bazovského, Beethovenova, Bellova,<br>Benkova, Bizetova, Borodáčova, Čajkovského,<br>Dunajská, Hviezdoslavova trieda, Jurkovičova,<br>Kmeťova, Mikovíniho, Partizánska, Popradská,<br>Považská, Pražská, Zvolenská | <p>Pracovný deň:<br/>22:00-00:00<br/>00:00-06:00</p> <p>Sobota:<br/>00:00-06:00</p> <p>Nedeľa, sviatok:<br/>22:00-00:00</p> | <p>1.hodina – 1,0€</p> <p>Každá ďalšia<br/>začatá hodina –<br/>0,5€</p> |  |
| K-B  | Baničova, Dolnočermánska, Golianova, Hviezdoslavova<br>trieda, Jedlíkova, Kmeťova, Nedbalova, Novomeského,<br>Petzwalova, Škultétyho,   | <p>Pracovný deň:<br/>22:00-00:00<br/>00:00-06:00</p> <p>Sobota:<br/>00:00-06:00</p> <p>Nedeľa, sviatok:<br/>22:00-00:00</p> | <p>1.hodina – 1,0€</p> <p>Každá ďalšia<br/>začatá hodina –<br/>0,5€</p> |  |
| DV-A | Jarabinova, Kmeťova, Murániho, Na Hörke, Rýnska,<br>Tokajská, Vimičky,  | <p>Pracovný deň:<br/>22:00-00:00<br/>00:00-06:00</p> <p>Sobota:<br/>00:00-06:00</p> <p>Nedeľa, sviatok:<br/>22:00-00:00</p> | <p>1.hodina – 1,0€</p> <p>Každá ďalšia<br/>začatá hodina –<br/>0,5€</p> |  |

Do prílohy č. 2 sa dopĺňa ďalšie grafické zobrazenie dopĺňaných zón:

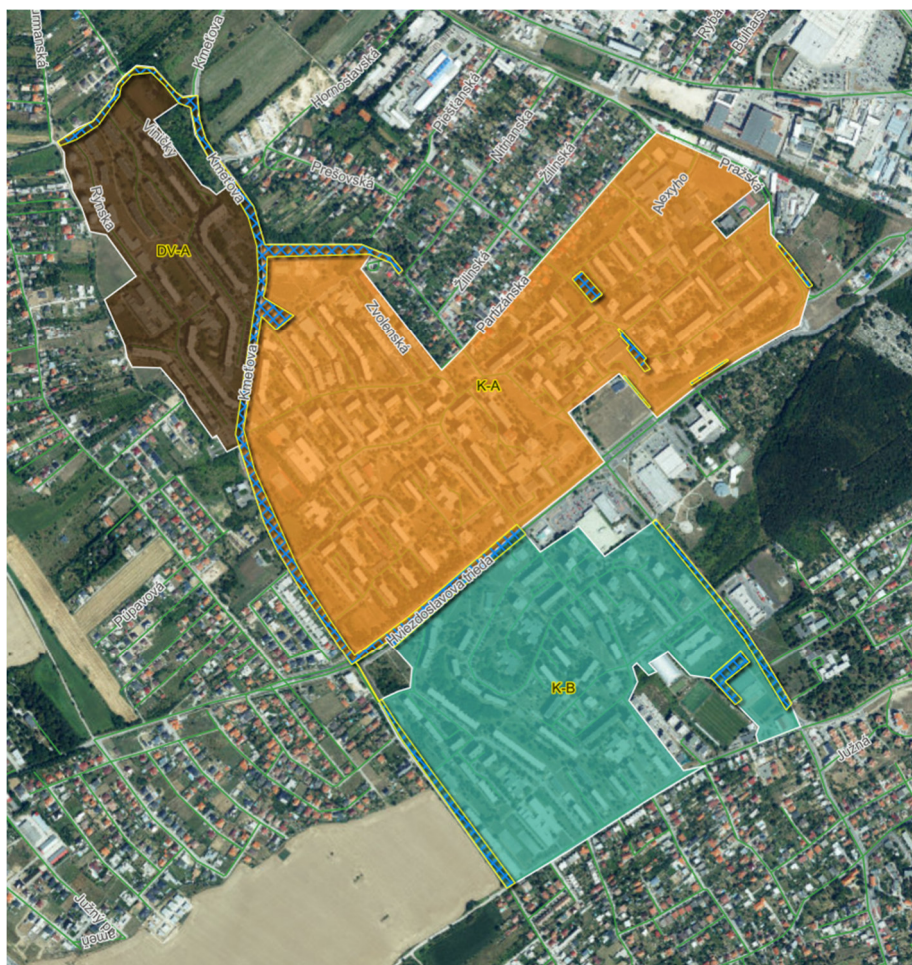

Do prílohy č.3 sa dopĺňajú situácie grafického vyobrazenia ďalších oblastí platnosti parkovacích kariet PK-625 a sa do tabuľky zón a názvov ulíc dopĺňajú 3 riadky (červenou) s dopĺňanými zónami a ulicami v nich:

| Názov zóny  | Ulice na ktorých sú vyznačené parkovacie miesta s použitím PK-625                                     |
|-------------|---|
| SM-B        | Janka Kráľa, Jesenského, Párovská   |
| SM-C        | Jánošíkova, Kalinčiakova, Kukučínova, Palackého   |
| CH-A        | Nábrežie Mládeže, B.Slančíkovej   |
| <b>K-A</b>  | <b>Kmeťova, Popradská, Považská, Hviezdoslavova trieda, Mikovíniho, Jurkovičova, Alexyho, Pražská</b> |
| <b>K-B</b>  | <b>Dolnočermánska, Golianova, Hviezdoslavova trieda, Kmeťova</b>                                      |
| <b>DV-A</b> | <b>Jarabínová, Viničky, Kmeťova,</b>  |











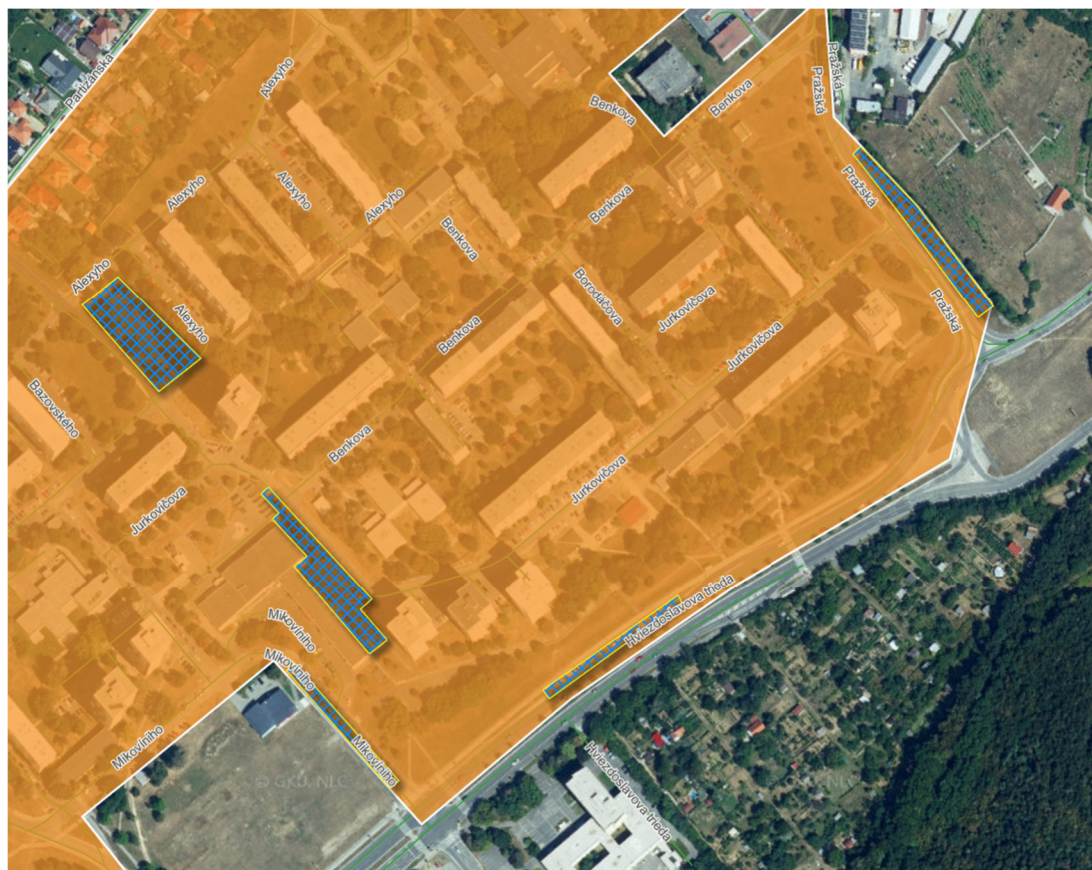

Prílohu č. 4, odst.1, bod a) nahradit' za:

a) parkovací lístok:

| Pásma            | Prvá hodina | Každá ďalšia začatá hodina |
|------------------|-------------|----------------------------|
| SM-A             | 1,0 €       | 2,0 €                      |
| SM-B, SM-C, CH-A | 1,0 €       | 1,0 €                      |
| SM-D             | 2,0 €       | 3,0 €                      |
| K-A, K-B, DV-A   | 1,0 €       | 0,5 €                      |

Podrobnejšie o tarifíkácii v prevádzkovom poriadku dočasného parkovania motorových vozidiel v meste Nitra