

ROZVINUTÝ POHĽAD ULIČNÝ

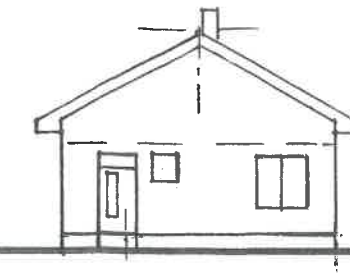
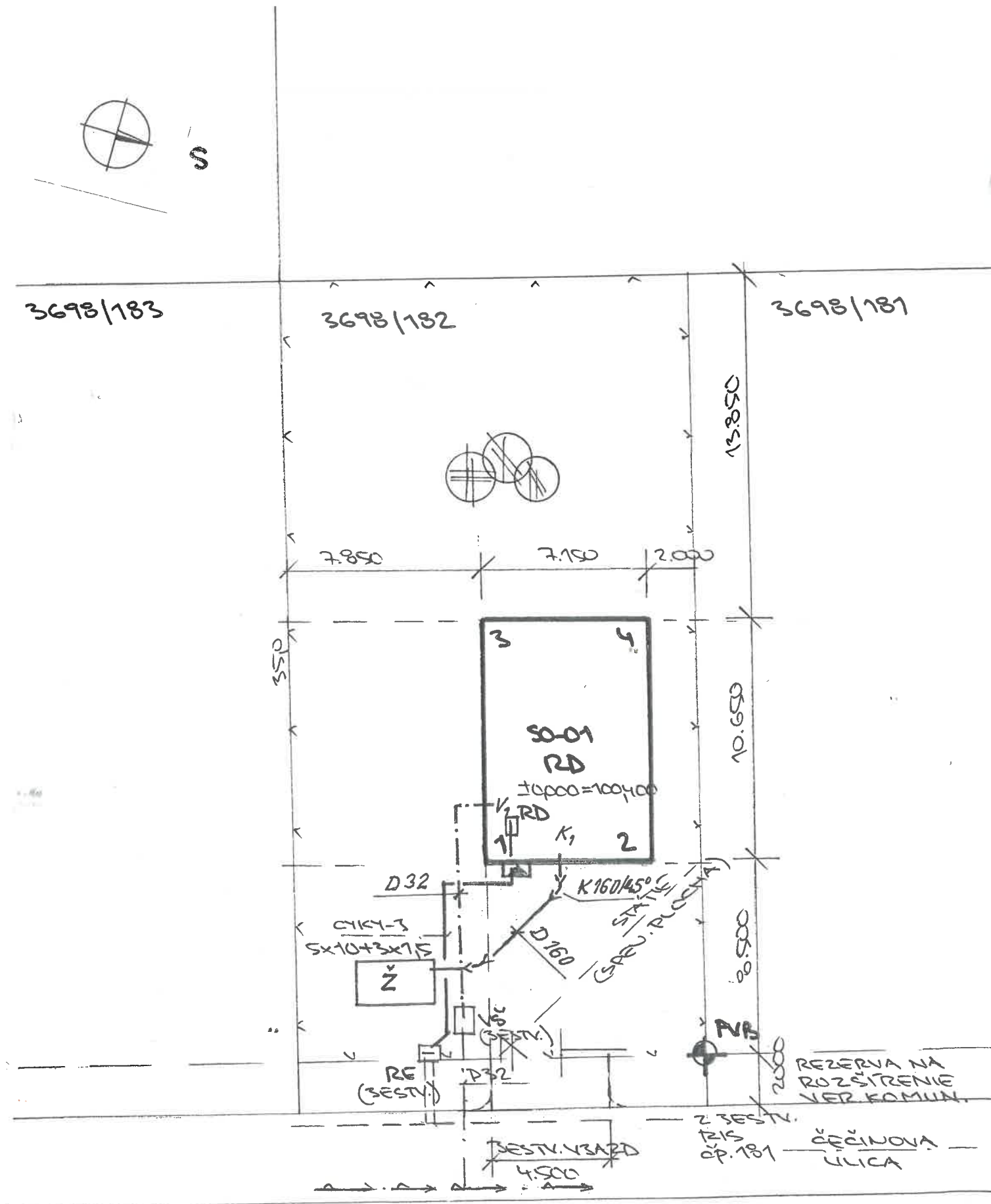

č.p. 3698/183 BEZ ZAŠT. PROJEKTOVANÁ STAVBA RD č.p. 3698/182 č.p. 3698/181 BEZ ZAŠT.

Legenda:

- hranica parciel
- objekty okolitej zástavby
- ▭ projektovaná stavba
- ∨ ∨ hranica parcely pre výstavbu
- spevnené plochy zámková dlažba
- ⊙ PVB=100,000, úroveň komunikácie

Osadenie rod. domu

BOD	RT	UT	.0,000
1	100,000	100,000	100,400
2	100,000	100,000	
3	99,000	99,000	
4	99,000	99,000	

Jestvujúce verejné inierske siete

- — — verejný vodovod
- — — verejný rozvod elektro NN
- — — verejný STL plynovod
- — — verejná kanalizácia

Projektované domové prípojky inž. sietí

- — — prípojka vody
- — — kábelová prípojka elektro
- — — prípojka kanalizácie

Jestvujúce verejné prípojky inž. sietí

- — — prípojka vody
- — — prípojka elektro

- RE elektromerový rozvadač skriňový
- V.Š. vodomerná šachta
- RŠ revízná šachta
- Ž prefabrikované žmpa

MESTO NITRA
Mestský úrad v Nitre
oddelenie stavebného poriadku
Tento situačný výkres je súčasťou tohto územného rozhodnutia o umiestnení stavby
NOVOSTAVBA ROD. DOMU
zo dňa 15.3.2022 čis. 1215/2022
vedúci oddelenia

ZODP.PROJEKTANT	VYPRACOVAL	KRESLIL	KONTROLOVAL	FORMÁT	DÁTUM
Ing.Odvarka	Ing.Odvarka p.Kovač	Ing.Odvarka p.Kovač			12.2022
MIESTO STAVBY: NITRA, k.ú. PÁROVSKÉ HÁJE, OKRES NITRA				FORMÁT	
INVESTOR: PAVČÍR FRANTIŠEK S MANZELKOU SIDÓNIOU, BIZETOVA č.18 NITRA				DÁTUM	12.2022
AKCIA				KSK	
NOVOSTAVBA ROD.DOM č.p.3698/182				Č.ZÁKAZKY	
NITRA, k.ú. PÁROVSKÉ HÁJE - ČEČINOVA ULICA				Č.KÓPIE	
OBSAH VÝKRESU				ARCH.Č.	
SITUÁCIA + PRÍPOJKY INŽINIERSKÝCH SIETÍ				MIERKA	Č.VÝKRESU
				1 : 200	1