Z á p i s n i c a

zo zasadnutia Výboru mestskej časti č. 7 Chrenová, Janíkovce
zo dňa 29.06.2022 na MsÚ v Nitre, začatie rokovania o 16.30 hod.

Prítomní: JUDr. Filip Barbarič MPH, Mgr. Miloslav Špoták, Ing. Ondrej Fronc, doc. Anton Kretter, PhD., Róbert Mikulášik
Prítomní online: Dušan Damašek, Ing. Martin Horváth, Ing. Peter Košťál, PhD., Mgr. Ivana Habermanová
Ospravedlnení: PhDr. Anna Laurinec Šmehilová PhD, , Ing. Štefan Štefek, Mgr. Pavol Halák, Ing. Peter Oremus PhD.

Program:

1. *Otvorenie a schválenie programu*
2. *Došlá pošta*
   - *2.1. – **mat. č. 220601** – Žiadosť správcu BD Výstavná 29-35 o návrh riešenia dlhodobého problému s havarijným stavom kanalizácie*
   - *2.2. - **mat. č. 220602** – Žiadosť od SVB o povolenie uzatvoriť priestor medzi blokmi Sitnianska 5-7 a Kremnická 1-9*
   - ***2.3. - mat. č. 220603 –** Žiadosť z OM o vyjadrenie k ponuke na odkúpenie pozemku v kat. území Chrenová parc. číslo 2453/22 o výmere 37.638 m^2*
   - *2.4. **- mat. č. 220604 –** Žiadosť pani Vargovej o opravu parkoviska pred BD na ulici Dlhá 64-70*
   - *2.5. - **mat. č. 220605** – Žiadosť od pána Tatara k riešeniu nevyhovujúceho stavu kanalizácie počas búrok v BD Karpatská 2 – 6 a k zlepšeniu čistenia krajníc a uličných vpustí na uliciach Karpatská, Sitnianska a Dlhá*
   - *2.6. – **mat. č. 220606 –** Žiadosť o odstránenie stĺpov na volejbalovú sieť na ijrisku kolektívnych športov na ulici Biringerova/Clementisova*
   - *2.7. – **mat. č. 220607** – Sťažnosť pani Kupkovej k zaplaveniu miestnej komunikácie J.C. Hronského*
   - *2.8. – **mat. č. 220608** - Žiadosti občanov podané cez portál „odkazprestarostu“ a ocenené OVaR k zaujatiu stanoviska:*
     - *2.8.1. súvislá oprava na Akademickej ulici (od AX po Výstavnú ul.)*
     - *2.8.2. súvislá oprava chodníka na ulici Dlhá 28*
3. *Výzva z OŽP na pripojenie nehnuteľností na verejnú kanalizáciu zo ZSVS*
4. *Odpovede na pripomienky VMČ 7*
5. *Rôzne (príspevok p. Mikulášika k rušeniu malých vnútroblokových ihrísk)*

K bodu č. 1 – Otvorenie

Rokovanie otvoril predseda VMČ č.7 p. Barbarič. Privítal členov, ktorí sa zúčastnili na zasadnutí výboru prezenčne a členov, ktorí boli prítomní online prostredníctvom aplikácie ZOOM a ospravedlnil neprítomných. Výboru sa zúčastnilo 9 členov.
Pán predseda navrhol zlúčiť body 2.1. a 2.5. do jedného bodu a doplniť do programu bod 2.9. – Zaujatie stanoviska k novému predajnému stánku kebabu pred OD Progres.

Hlasovanie - za: 8, proti: 0, zdržal sa: 0

K výboru sa pripojil pán Košťál prostredníctvom aplikácie ZOOM.

K bodu č. 2 - Došlá pošta:

bod 2.1 - mat. č. 220601 – Žiadosť správcu BD Výstavná 29-35 o návrh riešenia dlhodobého problému s havarijným stavom kanalizácie.
bod 2.5 - mat. č. 220605 – Žiadosť od pána Tatara k riešeniu nevyhovujúceho stavu kanalizácie počas búrok v BD Karpatská 2 – 6 a k zlepšeniu čistenia krajníc a uličných vpustí na uliciach Karpatská, Sitnianska a Dlhá.

Uznesenie č. 51/2022: VMČ žiadosť prerokovalo a žiada Stredisko mestských služieb o vyčistenie dažďových vpustí v problémových lokalitách za prítomnosti správcov bytových domov. VMČ7 zároveň žiada o informáciu, kedy boli predmetné dažďové vpuste naposledy čistené.

Hlasovanie - za: 9, proti: 0, zdržal sa: 0

bod 2.2 mat. č. 220602 – Žiadosť od SVB o povolenie uzatvoriť priestor medzi blokmi Sitnianska 5-7 a Kremnická 1-9

Uznesenie č. 52/2022: VMČ č.7 žiadosť prerokovalo a nakoľko predmetný pozemok nepatrí do majetku Mesta Nitra, nemôže k predmetnej žiadosti zaujať stanovisko.

Hlasovanie - za: 9, proti: 0, zdržal sa: 0

bod 2.3 - mat. č. 220603 - Žiadosť z OM o vyjadrenie k ponuke na odkúpenie pozemku vo vlastníctve Mgr. Mareka Rovňáka v kat. území Chrenová parc. číslo 2453/22 o výmere 37.638 m^2

Uznesenie č. 53/2022: VMČ č.7 žiadosť prerokovalo a prikláňa sa k stanovisku Útvaru hlavného architekta, ktorý odporúča odkúpenie časti parcely v polohe navrhovanej VPS č. 1.45 pre možnosť vybudovania komunikácie „Malý južný obchvat v prepojení ulíc Priemyselná – Dlhá – Levická“ s patričnou územnou rezervou v prípade vedenia cesty I/64 v tejto trase.

Hlasovanie – Za: 7, Proti: 1 (p. Košťál) Zdržal sa: 1 (p. Habermanová)

bod 2.4 - mat. č. 220604 – Žiadosť pani Vargovej o opravu parkoviska pred bytovým domom na ulici Dlhá 64-70

Uznesenie č. 54/2022: VMČ č.7 žiadosť prerokoval a zaraďuje investičnú akciu do zásobníka investičných akcií.

Hlasovanie – Za: 9 , Proti: 0 Zdržal sa: 0

mat. č. 220606 – Žiadosť o odstránenie stĺpov na volejbalovú sieť na ihrisku kolektívnych športov na ulici Biringerova/Clementisova

Uznesenie č. 55/2022: VMČ č.7 žiadosť prerokovalo a keďže sa jedná o ihrisko kolektívnych športov, neodporúča odstrániť stĺpy na volejbalovú sieť a zároveň žiada Stredisko mestských služieb o revitalizáciu ihriska (vyasfaltovanie plochy ihriska).

Hlasovanie – Za: 8, Proti: 0, Zdržal sa: 1 (p. Košťál)

mat. č. 220607 – Sťažnosť pani Kupkovej k zaplaveniu miestnej komunikácie J.C. Hronského

Uznesenie č. 56/2022: VMČ č.7 berie sťažnosť na vedomie. Predmetná komunikácia je v štádiu prípravy stavebného povolenia a následnej realizácie.

Hlasovanie – Za: 9, Proti: 0, Zdržal sa: 0

mat. č. 220608 – Žiadosti občanov podané cez portál „odkazprestarostu“ a ocenené OVaR k zaujatiu stanoviska:

2.8.1. súvislá oprava na Akademickej ulici (od AX po Výstavnú ul.)
2.8.2. súvislá oprava chodníka na ulici Dlhá 28

Uznesenie č. 57/2022: VMČ č.7 odporúča zaradiť súvislú opravu chodníka na Akademickej ulici do zásobníka investičných akcií a Stredisku mestských služieb odporúča opravu chodníka na Dlhej 28

Hlasovanie – Za: 7, Proti: 0, Zdržal sa: 0

doplnený mat. č. 220609 – Stanovisko k novému predajnému stánku kebabu pred OD Progres

Uznesenie č. 58/2022: VMČ č.7 žiada stavebný úrad vykonať štátny stavebný dozor týkajúci sa nového predajného stánku kebabu pred OD Progres a o jeho záveroch informovať VMČ 7.

Hlasovanie – Za: 7, Proti: 0, Zdržal sa: 0

Bod č.3 : Výzva z OŽP na pripojenie nehnuteľností na verejnú kanalizáciu zo ZSVS

Uznesenie č. 58/2022: VMČ č.7 sa výzvou zaoberal a zverejní ju vo svojich vývesných tabuliach. Zároveň žiada Odbor kultúry o vyhlásení tejto výzvy v rozhlase a v Radničných novinách.

Hlasovanie – Za: 7, Proti: 0, Zdržal sa: 0

Bod č. 4: Odpovede na pripomienky - *Bez pripomienok*

Bod č. 5 – Rôzne (príspevok p. Mikulášika k rušeniu malých vnútroblokových ihrísk)

Uznesenie č. 59/2022: VMČ č.7 žiada OŽP o prerokovanie zoznamu malých detských ihrísk a zvážiť zachovanie tých ihrísk, ktoré sú využívané deťmi predškolského veku a nezahŕňajú pieskoviská.

Hlasovanie – Za: 6, Proti: 0, Zdržal sa: 1 (p. Horváth)

<u>Požiadavky VMČ č.7:</u>

VMČ č. 7 žiada Odbor životného prostredia:

P25/2022: o vypílenie suchého stromu za bytovým domom Dlhá 44 (kontaktná osoba Ing. Peter Košťál, PhD. tel.: 0918 749 680).

P26/2022: o výrub vyschnutých 2 označených stromov pred bytovým domom Ďurčanského 14 (kontaktná osoba Ing. Peter Košťál, PhD. tel.: 0918 749 680).

P27/2022: o opílenie stromu pri zadnom vchode domu Javorová 1, ktorý výrazne tieni do bytu p. H. Šipošovej /tel. 7335453/ na 1..poschodí. Menovaná sa prakticky stále zdržuje doma z dôvodov obmedzeného pohybu. (kontaktná osoba A. Kretter, tel. 0948 705 317).

VMČ č. 7 žiada Stredisko mestských služieb:

P28/2022: o odstránenie kôp, pred bytovým domom Clementisova 4, Ďurčanského 21, Ďurčanského 4 - 6 (kontaktná osoba Ing. Peter Košťál, PhD. tel.: 0918 749 680).

P29/2022: o opílenie stromovej aleje na adrese Výstavná 37-39 (kontaktná osoba Ing. Peter Košťál, PhD. tel.: 0918 749 680).

P30/2022: o opílenie stromovej aleje na adrese Výstavná 21 pred domom a za domom vedľa zástavky (kontaktná osoba Ing. Peter Košťál, PhD. tel.: 0918 749 680).

P31/2022: o odstránenie vraku na ul. Biringerova 7-9 (kontaktná osoba Ing. Peter Košťál, PhD. tel.: 0918 749 680).

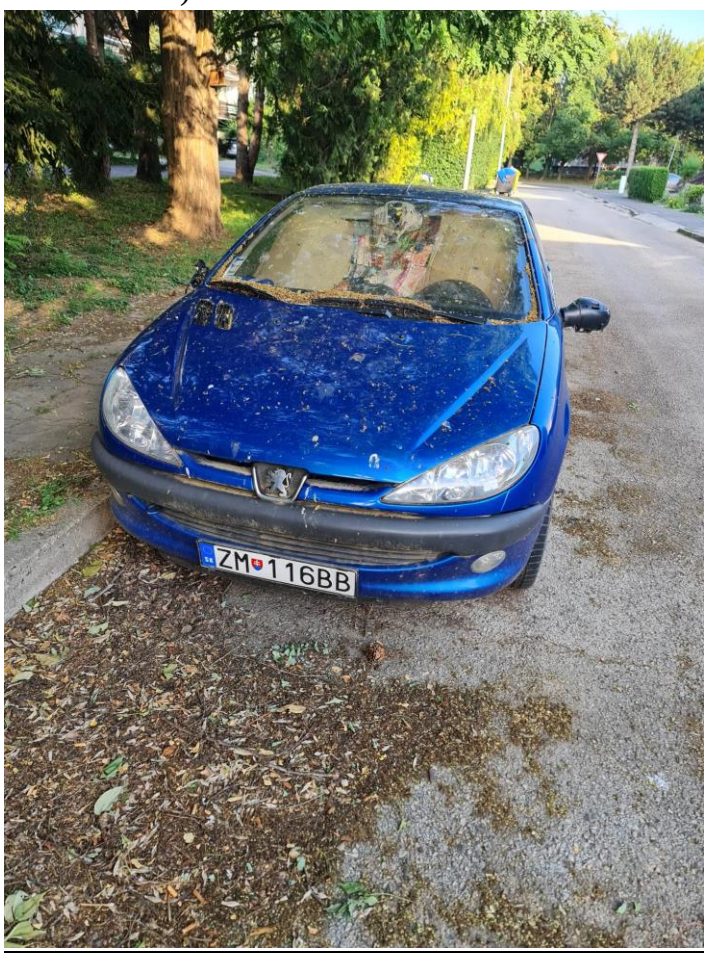

VMČ č. 7 žiada Nitrianske komunálne služby:

P32/2022: o doplnenie malého smetného koša pred polikliniku na Chrenovej (kontaktná osoba Ing. Peter Košťál, PhD. tel.: 0918 749 680).

VMČ č. 7 žiada Odbor Školstva, mládeže a športu:

P33/2022: o opravu zábradlia na ZŠ Topoľovej (kontaktná osoba Ing. Peter Košťál, PhD. tel.: 0918 749 680).

V Nitre dňa 12.7.2022

Ing. Branislav Drgoňa, v.r.
zapisovateľ výboru

JUDr. Filip Barbarič, MPH., v.r.
predseda výboru