

Spoplatnenie podľa zák. č. 145/95 Z. z.

Geometrický plán je podkladom na právne úkony, keď údaje doterajšieho stavu výkazu výmer sú zhodné s údajmi platných výpisov z katastra nehnuteľností.

Vyhoviteľ GEO-EKON, s.r.o.  Dunajská č.4 949 11 Nitra tel.: 0908 533 936 mail: geo-ekon@centrum.sk IČO 46 448 276	Kraj Nitriansky	Okres Nitra	Obec Nitra		
	Kat. územie Horné Krškany	Číslo plánu 44/2020	Mapový list č. NITRA 9-5/33		
<h1>GEOMETRICKÝ PLÁN</h1>		na určenie vlastníckych práv k nehnuteľnostiam p.č. 536, 546.			
Vyhoviteľ		Autorizačne overil		Úradne overil Meno: Ing. Rudolf Szombath	
Dňa: 17.3.2020	Meno: Ing. Štefan Hudák	Dňa: 17.3.2020	Meno: Ing. Vladimír Sabo	Dňa: - 7 -04- 2020	Číslo: 61-642/2020
Nové hranice boli v prírode označené plotom		Náležitosti a presnosťou zodpovedá predpisom		Úradne overené podľa §9 zákona NR SR č.215/1995 Z.z. o pomení a kartografii	
Záznam podrobného merania (meračský náčrt) č. 983		 Pečiatka a podpis		 Pečiatka a podpis	
Súradnice bodov označených číslami a ostatné meračské údaje sú uložené vo všeobecnej dokumentácii					

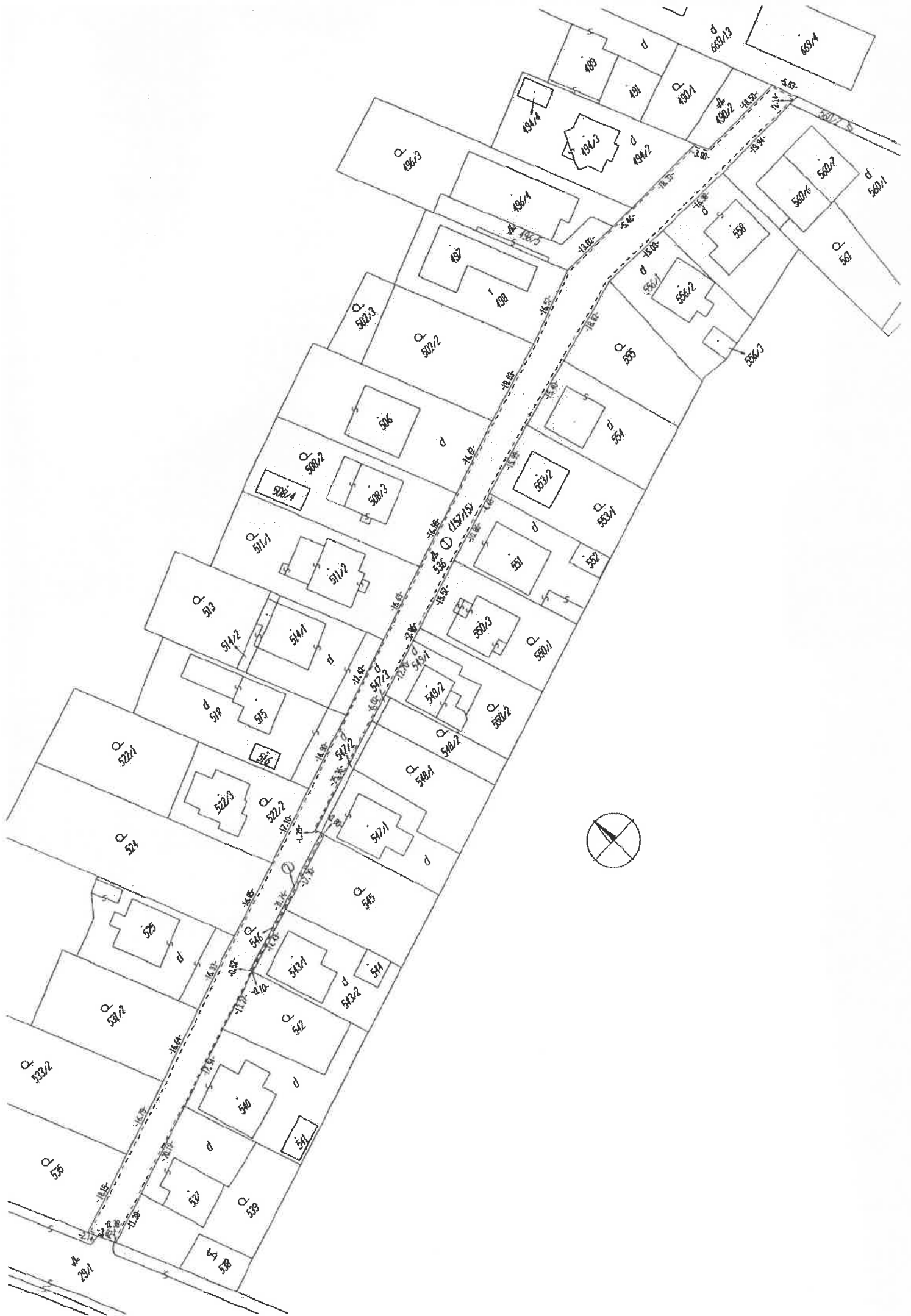

Výkaz výmer														
Doterajší stav						Zmeny						Nový stav		
PKn. vložky vlastní.	Listu	Číslo Parcely			Druh pozemku	D i e l	k parcele číslo	m ²	od parcely číslo	m ²	Číslo parcely	Výmera ha m ²	Druh pozemku Kód	Vlastník (iná opráv. osoba) adresa, (sídlo)
		PK	KN - E	KN - C										
	7476	157/15												
				1811	zastav. plocha	1	536				(157/15)			
						2	546							
				1		1		157/15	1788		536	1788	zastav. plocha 22	Križan Róbert, Ing. a Miriám r. Kozelová, Mgr. Lipová 624/7, Nitra detto
				2		2		157/15	22		546	22	záhrada 4	detto
Spolu :							1810		1810			1810		
						Stav podľa registra C KN								
							536				536	1788	zastav. plocha 22	ako v právnom stave
							546				546	22	záhrada 4	detto
Spolu :							1810					1810		

Poznámka:
Výmera pozemku registra E č. 157/15 v stave právnom, sa upravuje z 1811 m² na 1810 m², na stav registra CKN v dôsledku presnejšieho určenia výmery.

Legenda:

- Kód spôsobu využívania 4 - Pozemok prevažne v zastavanom území obce alebo v záhradkárskej osade, na ktorom sa pestuje zelenina, ovocie, okrasná nížka a vysoká zeleň a
tlné poľnohospodárske plodiny
22 - Pozemok na ktorom je postavená inžinierska stavba - cestná, miestna a účelová komunikácia, ľadánska cesta, poľná cesta, chodník, nekryté
parkovisko a ich súčasť

KANALIZAČNÉ POTRUBIE + ODZBOČENIA

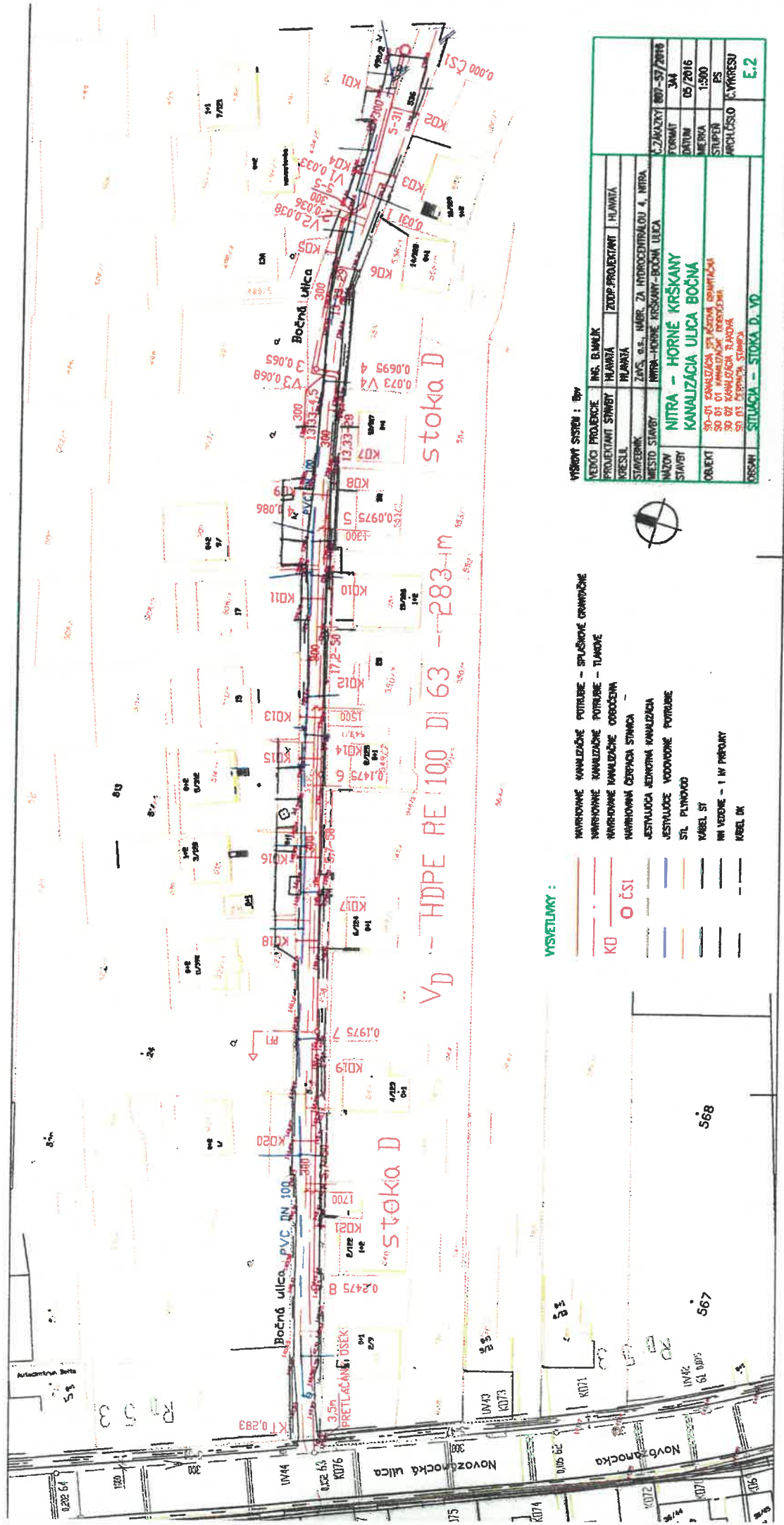

VÝSTUHY :

- NAVRHOVANÉ KANALIZAČNÉ POTRUBIE – BRUSIČKOVÉ CERKÁRČE
- NAVRHOVANÉ KANALIZAČNÉ POTRUBIE – TĽAHOVÉ
- NAVRHOVANÉ KANALIZAČNÉ OBOCSIA
- NAVRHOVANÁ ČERPADKOVÁ STANICA
- JEŠTĽIVÁ VEDENÁ KANALIZÁCIA
- JEŠTĽIVÉ VODOVODNÉ POTRUBIE
- ST. PLYNOVOD
- KÁBEL ST.
- INE VEDENÉ – 1 IV. PRÍPOJY
- KÁBEL DK

VEDÚCI PROJEKTANT	ING. BLANK
PROJEKTANT STAVBY	H. ANITA
KRESLIL	H. ANITA
STAVEBNÝ ÚRAD	ZAPS. a.s. ÚHR. ZA HYDROCENTRÁLU 4, NITRA
MIESTO STAVBY	NITRA – HORNÉ KRŠKANY – BOČNÁ ULICA
NÁZOV STAVBY	NITRA – HORNÉ KRŠKANY
OBJEKT	KANALIZÁČNÁ STANICA CERKÁRČA
DRUH	SITUÁČIA – STOKA D. VD

PROJEKTANT	H. ANITA
ZODP. PROJEKTANT	H. ANITA
STAVBA	1500
STRUŽKA	PS
ARCH. ČÍSLO	C. VYR. 2016
FORMÁT	A4
Č. ZÁJAZDU	807-57/2016
Č. VÝKRESU	E.2

